VALETA-KÖNYV.

1887/8.



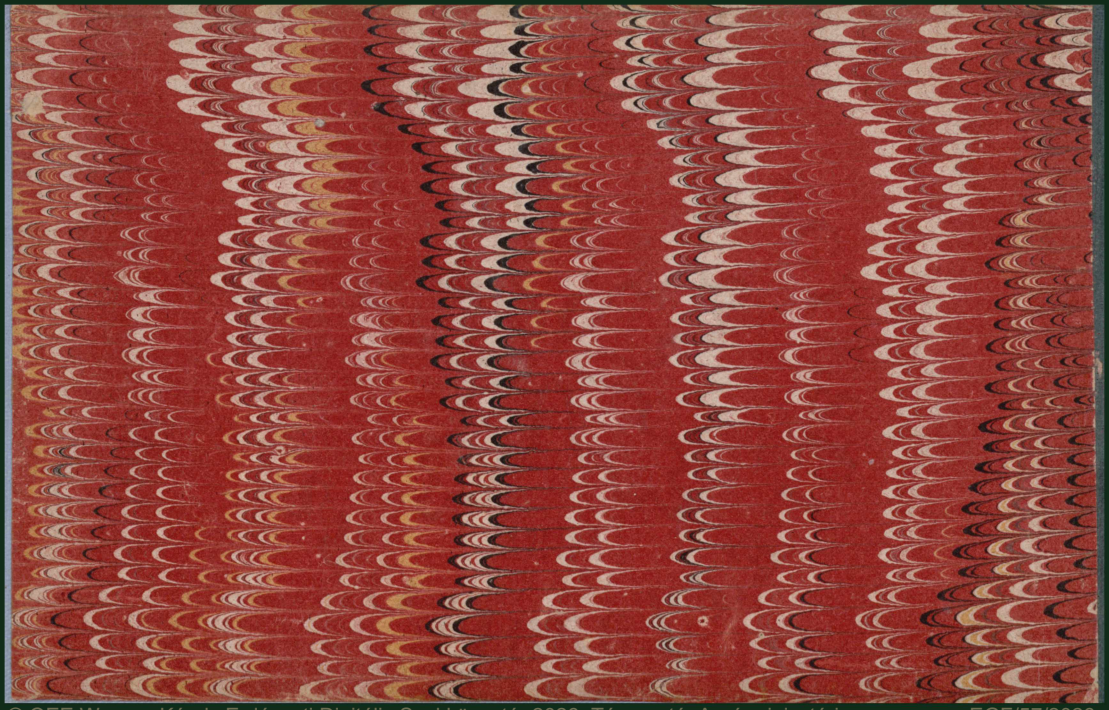
© OEE Wagner Károly Erdészeti Digitális Szakkönyvtár 2026. Támogató: Agrárminisztérium szerz.sz.: EGF/57/2026.

© OEE Wagner Károly Erdészeti Digitális Szakkönyvtár 2026. Támogató: Agrárminisztérium szerz.sz.: EGF/57/2026.

© OEE Wagner Károly Erdészeti Digitális Szakkönyvtár 2026. Támogató: Agrárminisztérium szerz.sz.: EGF/57/2026.

Ballag már a vén diák tovább,
Isten veletek czimborák tovább,
Az út haramba vissza visz,
Philister leszek magam is
Tovább, tovább, tovább.

A bucsucsókra czimborák.



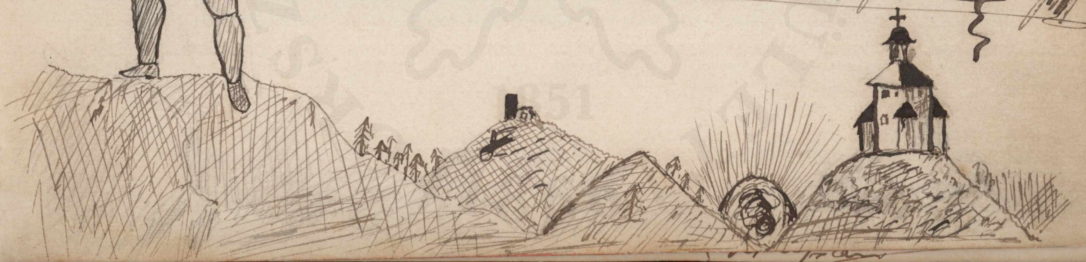

© OEE Wagner Károly Erdészeti Digitális Szakkönyvtár 2026. Támogató: Agrárminisztérium szerz.sz.: EGF/57/2026.

© OEE Wagner Károly Erdészeti Digitális Szakkönyvtár 2026. Támogató: Agrárminisztérium szerz.sz.: EGF/57/2026.

Alig nézi magát körül
Az ember a világban
Itt létének alig örül
Sírja imár tátva van.
Benne van a halandóság
Az életnek magvában!

Benne van a múlandóság
A föld minden porában
Barátim! hát ne henyéljünk!
És kevésből sokat éljünk,
Míg a tátott sír befal:
Rövid éltünk, mint e dal!

Szerető testvéred és barátod:

Geyer H. Victor

v. örm. Lármás; Zseje; balekkirály; -kriszt.

Budapest
József tér 2 sz.

B. Újfalu
(: Brassó m. :)

VIII

© OEE Wagner Károly Erdészeti Digitális Szakkönyvtár 2026. Támogató: Agrárminisztérium szerz.sz.: EGF/57/2026.

Vaigner Béla
V gymnasiumi tanuló

Selmec.

Czibulya Miklós
I gymnasiumi tanuló

1889.

© OEE Wagner Károly Erdészeti Digitális Szakkönyvtár 2026. Támogató: Agrárminisztérium szerz.sz.: EGF/57/2026.

A

ki hizeleg, meg is szól.

— · —

Nagy Enyed

Szentlorinczi

Szalántzy László

– III. ev. orvd. s. hallg.

1848.

VIII

MAGYAR ERDÉSZETI EGYESÜLET
1851
1866

© OEE Wagner Károly Erdészeti Digitális Szakkönyvtár 2026. Támogató: Agrárminisztérium szerz.sz.: EGF/57/2026.

VI

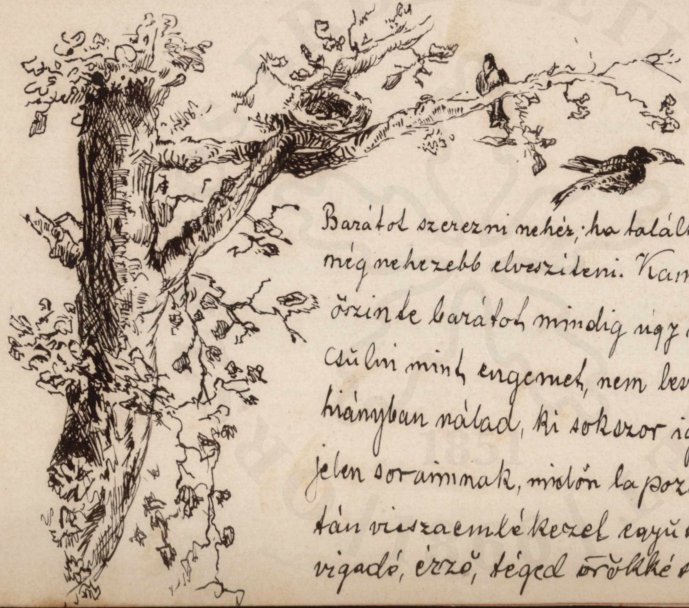

Barátot szerezni nehéz, ha találtál egy igazat,
még nehezebb elveszíteni. Vannak, ha az igaz,
őszinte barátok mindig úgy meg tudod be-
csülni mint engemet, nem lesznek sorok soha
hiányban nálad, ki sokszor igazak fogsz adni
jelen soraimnak, mikor kapsza e Könyvet
tán visszaemlékezel egyúttal küzdő, fáradó,
vigadó, érző, téged örökké szerető barátodra.

Andrásfalvay A. Tiborc Andrey.
12 é. erdélyi.

© OEE Wagner Károly Erdészeti Digitális Szakkönyvtár 2026. Támogató: Agrárminisztérium szerz.sz.: EGF/57/2026.

MAGYAR ORSZÁGOS ERDÉSZETI EGYESÜLET
1851
1866

© OEE Wagner Károly Erdészeti Digitális Szakkönyvtár 2026. Támogató: Agrárminisztérium szerz.sz.: EGF/57/2026.

VI

Egyike az elsőnek voltál kit el Selmecre jövé megis-
merkedtem, s azt hiszem jó barátok lettünk; ké-
sőbb a sors már itt is elválasztott, de a barátsá-
gunk nem hagyott. Reményiem s akarom hinni,
hogy a mostani bekövetkezendő hosszu elválásunk
sem fogja nem elszakasztani, de még meg sem
lazitani barátságunkat. Isten veled.

barátod

Selmecz 888 7/VII.

Jankovacz (Bács m.)

Kraskovich József
VII. éves ev. kcar. volt Kamarás

© OEE Wagner Károly Erdészeti Digitális Szakkönyvtár 2026. Támogató: Agrárminisztérium szerz.sz.: EGF/57/2026.

Ha önálló munkásságod közben
nehézbe jut akadémiai életed és el-
mélkedel a tapasztalatok felett, ered-
ményül nyerni fogod azt, hogy sok
barátod volt de talán egyet sem
ismertél fel teljesen, és ép azért
csak kinz az élet küzdelmei közöt
fogod barátaidat felismerhetni, és ha
egy tiszta hű szivüt találá boldog
lenel.—

Belényes Böhm, v. ügyész

Kolb Elemér
ig. k. elnök

© OEE Wagner Károly Erdészeti Digitális Szakkönyvtár 2026. Támogató: Agrárminisztérium szerz.sz.: EGF/57/2026.

VII

Leghübb s való barátom mindig az,
Ki bennem a jót hiven, de nem tulozva,
S világosan, de nem szeretlenül
Tekinti a mi rossz van!
(Klopstock:)

Aiks-Szeredа.

Borbáth Gerő
III. ér. erdész.

© OEE Wagner Károly Erdészeti Digitális Szakkönyvtár 2026. Támogató: Agrárminisztérium szerz.sz.: EGF/57/2026.

ORSZÁGOS ERDÉSZETI EGYESÜLET
1851
/1866/

© OEE Wagner Károly Erdészeti Digitális Szakkönyvtár 2026. Támogató: Agrárminisztérium szerz.sz.: EGF/57/2026.

VI

Ha egyéb nem emlékeztetnél is rám gondolj Pestre és a „Török-Apáthy" kamarára.

Csak azt kívánom, hogy minél előbb szerencsésen és jó egészségben foglalhass el egy jó erdészi állást s rövid idő alatt elérhesd a földi mennyországot szerető családi körben.

Selmecz 1888 július 12

őszinte szerető barátod:

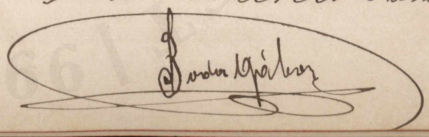

VII

Szeress, álmodj, ébredj is fel;
Csalódj is mert csalódni kell.
Én csak azt kivánom:
Hosszú legyen álmod,
Ébredésed késő"
S kisirny csalódásod.

barátod:

Ó-Bánya (Baranya m.)
U. P. Nádasd.

Ziegler Mihály.
I. éves. erdész.

Selmecz 1888. Julius 7.

Gondolj reám is néha!

barátod

Somfalvi Károly
v. Somfalvi

Tótmegyer Nyitramegye

Selmecz 1888 Julius 7-én

© OEE Wagner Károly Erdészeti Digitális Szakkönyvtár 2026. Támogató: Agrárminisztérium szerz.sz.: EGF/57/2026.

„A gőzhozi hat fereje de fényes, de fényes
Aton mennek az erdőnek, mint fényes
Ne sirjatok magyar népek, vissza jönnek
Valaha vagy soha." (mint fényes
az erdőnek
(: Népdal :)

Nem kivánom, hogy, - mint a fenti népdalban
van - megsiratassanak a selmeczi lányok; de azért
tudom, hogy lesznek, kik könnyes szemmel fognak adózni
nevemnek: barátaim! Egy kivánságot irok ide, melyhez minden lehetőt elkövetek: Légy boldog!

Selmecz 1888 julius 9én. Bálint Gyuszy (Aladár)

© OEE Wagner Károly Erdészeti Digitális Szakkönyvtár 2026. Támogató: Agrárminisztérium szerz.sz.: EGF/57/2026.

MAGYAR ERDÉSZETI EGYESÜLET
1851
1868

© OEE Wagner Károly Erdészeti Digitális Szakkönyvtár 2026. Támogató: Agrárminisztérium szerz.sz.: EGF/57/2026.

Legyen az iskola egy nagy puska, ste benne golyó; kívánom, hogy ki lövetve (tanulmányaidat befejezve) szerencsésen érjen célodat!

Hosszúhetény (Baranya megye) 888.

Wenzel Ferenc

© OEE Wagner Károly Erdészeti Digitális Szakkönyvtár 2026. Támogató: Agrárminisztérium szerz.sz.: EGF/57/2026.

Előtted a küzdés, előtted a pálya
Az erőtlen elrigged, az erős megállja
És tudod az erőmierda! – Akarat!
Mely előbb utóbb koronyánokat arat!

őszinte barátod

Selmecbánya 88. 10/VI.

Juchel Károly
V. Ábri
II. éves erdész

Ha van ifju életedben
Bús valóság, azt kivánom
Legyen az mind mihamarabb
Elfeledett régi álom.

És ha van ifju szivednek
Hévvel ápolt kedves álma
Boldogan lásd mihamarabb
A legszebb valóra válva.
Ne feledjed jó barátodat és
Kamarásodat!!!

Selmecz bánya 1889 Április 1én

Puscariu Valér
c. és. bány. acc. hallg.
vlg. A.... tized.

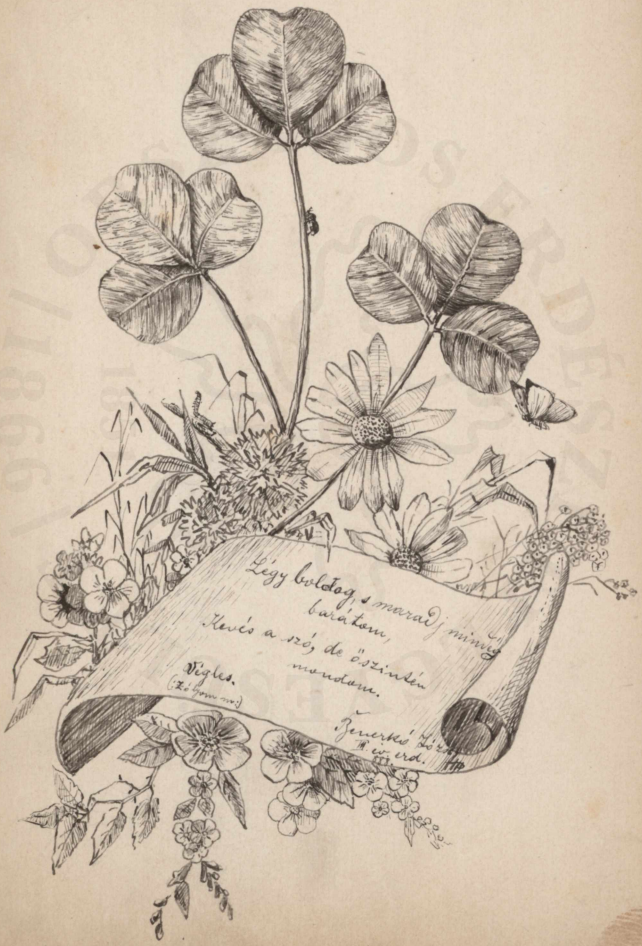

© OEE Wagner Károly Erdészeti Digitális Szakkönyvtár 2026. Támogató: Agrárminisztérium szerz.sz.: EGF/57/2026.

Ne felejtsd jó barátodat!!!

Szurku János
III év. erdész orsz.

© OEE Wagner Károly Erdészeti Digitális Szakkönyvtár 2026. Támogató: Agrárminisztérium szerz.sz.: EGF/57/2026.

VI

Ha majd az élet unalmas óráiban
visza gondolsz a „selmeczi jó időkre": emlé-
kezz meg rólam is, ha egyébről nem
a sok jó „Excelsiorról", melyeket
először szántunk be együtt!!

Szörcsey Keresztes.

Radnay Károly
v. rigó

© OEE Wagner Károly Erdészeti Digitális Szakkönyvtár 2026. Támogató: Agrárminisztérium szerz.sz.: EGF/57/2026.



© OEE Wagner Károly Erdészeti Digitális Szakkönyvtár 2026. Támogató: Agrárminisztérium szerz.sz.: EGF/57/2026.

VII

Két évi együttlét für bennünket ime Miri, hét évig tanultuk egymást ismerni és e hét év nem multa el nyomtalanul, nem mert egymást megismervé szerettük meg egymást. Volt közöttünk néha félre érlés, de az rövid ideig tartott, mivel nem tudtunk hosszasan haragudni egymás nélkül, mivel mindkettőnknek hiányzott a másik. Osztottunk búban, örömben nő meg hétköznapban, meg ünnepiasságban. Szeretném, ha ezután sem kellene elválnunk, de az ugy látszik a sors határozata: tehát nálunk kell, de mi arról nem hiszem hogy csak testileg válnunk egymástól el, mert lelkünk fölkeresi egymást és hiszem, hogy valahol fogunk egy kicsi szent

© OEE Wagner Károly Erdészeti Digitális Szakkönyvtár 2026. Támogató: Agrárminisztérium szerz.sz.: EGF/57/2026.

legintelligensebb

Körül-tekintek Selmecen eltöltött idő körül gondolkozni és így kisérem, hogy mikor mikor találkozhatnék.

Kedves Kamarás sokkal és sokat mindenben mentünk mi már, mint barátok körében, nagyon okvetlenül, ha elvárva egymástól és oly viszonyban és oly bizalmasan gondolva egymásra találkozhatnánk az élet utain, nagyon okvetlenül, hogy viszonyról, de különösen barátod emlékét és körülmény volna, mert megértem az örömet kettős lesz a és a barátot pedig fél-anyira vált le. Isten veled, Kedves Kamarás

isten gyelmed és jó barát.

Saitán sorsod barátod.

Selmecbánya 1888 jún. 28án. Garola János

Kedves Misi!

Amióta ismerjük egymást mindig a legnagyobb és legReggetlenebb drukRok közt vártuk sorsunk eldöntését, amely igaz örömmel fogott el a jó siker esetén" – [valóban csak „esetén"] – oly rosszul esett a szomorú csapás mely ránk nézve is mindig emlékezetes volt. Nem akarok szavakban mindezzel mást mondani csak ha e sorokat olvasod szeretlek jusson arra sok kellemetlen perc mikor Kényszerből tőlettünk egymástól, és így talán pár kellemes óra is eszedbe jut mint a „Buvárok" együtt töltött veled. ugye Aranka! Sóska Gyula és Zombor

VII

Legyen élted hervadatlan, mint a nefelejts koszorú,
Vetsügedalmad sohse bántsa semmiféle földi bú.

kivánja barátod

Pásztor Sándor V. Gimn.
I. éves növendék

Bacska
u. p. Bély
(Komlós megye)

© OEE Wagner Károly Erdészeti Digitális Szakkönyvtár 2026. Támogató: Agrárminisztérium szerz.sz.: EGF/57/2026.

Légy boldog! mert pedig kétségtelen
boldog. S ha boldog lész!
gondolj! öszinte barátodra!

Rhédey József
III. éves erdész.

Főtisztelendő Főpásztor (püspök)
u.p. Győr szt. Mihály
(Szabolcsmegye)

© OEE Wagner Károly Erdészeti Digitális Szakkönyvtár 2026. Támogató: Agrárminisztérium szerz.sz.: EGF/57/2026.

OSZTÁGOS ERDÉSZETI EGYESÜLET
1851
/1866/

© OEE Wagner Károly Erdészeti Digitális Szakkönyvtár 2026. Támogató: Agrárminisztérium szerz.sz.: EGF/57/2026.

Sok szerencsét kíván

őszinte barátja

Szeged, szt László

Erdély.

Lanser Károly

III. ker. erdőfő

a. hadsegéd

© OEE Wagner Károly Erdészeti Digitális Szakkönyvtár 2026. Támogató: Agrárminisztérium szerz.sz.: EGF/57/2026.

Élj boldogul, hogy majd, midőn a messzi időkből
visszatekintesz göröngyös pályádra teljes nyu-
godsággal mondhatod el ezt magadnak:
„Úgy éltem, hogy életemet újra élni nem bánnám,
Úgy éltem, hogy életemet be végezni nem fájlalnám;
Megnézhetlen az életnek rózsáját
S Megizzadtam a pályája."

Selmecz-bánya 1866 jul 4

Barátod
Gálffy Károly
2 év. önk. akad.

Komáromban
(Udvarhely-m.)

© OEE Wagner Károly Erdészeti Digitális Szakkönyvtár 2026. Támogató: Agrárminisztérium szerz.sz.: EGF/57/2026.

A barátság nem egyébből, mint minden
dologra nézve egyetértés, jóakarat és szeretet.
Kívánom, hogy közöttünk is ez legyen.

Szt. Antal (Hont m.).

Weinert Tivadar
III. erdőr vlgo vőjd.

© OEE Wagner Károly Erdészeti Digitális Szakkönyvtár 2026. Támogató: Agrárminisztérium szerz.sz.: EGF/57/2026.

© OEE Wagner Károly Erdészeti Digitális Szakkönyvtár 2026. Támogató: Agrárminisztérium szerz.sz.: EGF/57/2026.

VII

Egynek kárt, másnak észt adott az Isten,
vivet mindenkinek. Hiába mondja a vi-
rág: „Nem akarok Ezüstvirág lenni". Jön a tavasz,
s a szív virágai Ezüstvirágok.

Schmecd. 18/VII 88

Kormendy Károly
Erdőmérő

Gács. Nógrádm.

© OEE Wagner Károly Erdészeti Digitális Szakkönyvtár 2026. Támogató: Agrárminisztérium szerz.sz.: EGF/57/2026.

© OEE Wagner Károly Erdészeti Digitális Szakkönyvtár 2026. Támogató: Agrárminisztérium szerz.sz.: EGF/57/2026.

Az embernek egyik megfejthetetlen természete az, hogy soha sincs megelégedve jelenlegi helyzetével, s még akkor is ha tudja, hogy körülményeinek változása nem lesz reá nézve előnyös – óhajtja a változatosságot. Ugyanily helyzetben vagyunk mi Selmeczen, pedig ha meggondoljuk, hogy annyi jó barátról kell elválnunk talán örökre – bizony eltiltsa Kellene Kívánkoznunk ebbe a ránk nézve most siralom völgyébe. — Bármi hozzon is a jövő legyen vigasztunk azon tudat, hogy mi mint jó barátok egymást soha el nem feledjük.

Selmeczbánya, 888. jul. 4.

Kósa Béla
II. éves erdész.

Budapest

© OEE Wagner Károly Erdészeti Digitális Szakkönyvtár 2026. Támogató: Agrárminisztérium szerz.sz.: EGF/57/2026.

Állandóvag illik a férfinka; nem a cél, melyet magának kitűzött: hanem az, hogy tántoríthat. Lánúd hű maradt céljához, adja meg becsét

Őszinte barátod

Dohnányi Pál

III. é. erd. akad. hallg.

Trencsén/vár/

© OEE Wagner Károly Erdészeti Digitális Szakkönyvtár 2026. Támogató: Agrárminisztérium szerz.sz.: EGF/57/2026.

VII

Emlékezz meg olykor rólam is, ha azokra gondolsz, kikkel a selmecbányai „arany időket" együtt élted át. s ha jó dolgod lesz az életben, akkor sem feledkezzél el arról, hogy még a vizsgai drukkos idők sem tudtak soha elkeseríteni, s még akkor is voltál oly jókedvű és oly könnyű életed volt, milyen alighiszem, hogy valaha lesz-e többé.

Selmecbánya 888. Jul 4.

Ugocsa megye. Nagy-Szőlős.

Ferenczy Lajos
m. és. ev.

© OEE Wagner Károly Erdészeti Digitális Szakkönyvtár 2026. Támogató: Agrárminisztérium szerz.sz.: EGF/57/2026.

© OEE Wagner Károly Erdészeti Digitális Szakkönyvtár 2026. Támogató: Agrárminisztérium szerz.sz.: EGF/57/2026.

VI

Együtt hurcoltuk át az elmult három évet,
együtt fogjuk átélni még a szőlőtőkéhez hozzá-
csatolt fokot is, aztán elválunk, de remény-
lem, hogy valamit én nem fogom elfelejteni az
együtt töltött időt, sem kegyedet, úgy te is vissza-
gondolsz néha rám.

Collegád:

Selmecz 1883 jul 18.

Bölön.

Lóczi Jenő
mint orvos

© OEE Wagner Károly Erdészeti Digitális Szakkönyvtár 2026. Támogató: Agrárminisztérium szerz.sz.: EGF/57/2026.

Ha majd egyszer ön e könyvet forgatod
Tusson eszedbe Dolina berándod. –

Szvatky Béla
III. erdész
vlg. dolina, ét. cibi

Réde
(Veszprém m.)

© OEE Wagner Károly Erdészeti Digitális Szakkönyvtár 2026. Támogató: Agrárminisztérium szerz.sz.: EGF/57/2026.

Minél ritkábbak a jó, igaz barátok;
annál drágábbak.

Selmecbánya 1888 $\frac{8}{VII}$

Barátjának írta
Grohmann József
v. jegyző.

Nagy-Enyed.

© OEE Wagner Károly Erdészeti Digitális Szakkönyvtár 2026. Támogató: Agrárminisztérium szerz.sz.: EGF/57/2026.

Kedves komám! Ha valami rendkivülit lát az ember, arra rendesen vissza szokott emlékezni egész életében, no hát épen ebből az incidensből indulva ki, reményleni merem én is, hogy rendkivüli törpeségem folytán én nekem is jut majd egy ki hely a de emlékezetében akkor is, ha már messze lesz azon helytől, hol közös jó ömerőszöket kattunk.

Kelt Selmecbányán 1888 julius tizen

Szívélye hived
ls. Rozsnyóthy
III éves erdész

Sonkád (Szatmár mellett).

© OEE Wagner Károly Erdészeti Digitális Szakkönyvtár 2026. Támogató: Agrárminisztérium szerz.sz.: EGF/57/2026.

© OEE Wagner Károly Erdészeti Digitális Szakkönyvtár 2026. Támogató: Agrárminisztérium szerz.sz.: EGF/57/2026.

VI

Gondold meg és igyál!

Tekintsd szabad
v. Tóth.

J. Windorond.
Abauj-Torna.

© OEE Wagner Károly Erdészeti Digitális Szakkönyvtár 2026. Támogató: Agrárminisztérium szerz.sz.: EGF/57/2026.

© OEE Wagner Károly Erdészeti Digitális Szakkönyvtár 2026. Támogató: Agrárminisztérium szerz.sz.: EGF/57/2026.

Nyomodba lépjen minden a boldogság – Ba-
rom fogva vigyen a rengetegbe!

Gyergyó-Szt-Miklós.
(Csik-megye)

© OEE Wagner Károly Erdészeti Digitális Szakkönyvtár 2026. Támogató: Agrárminisztérium szerz.sz.: EGF/57/2026.

ORSZÁGOS ERDÉSZETI EGYESÜLET
1851
1866

© OEE Wagner Károly Erdészeti Digitális Szakkönyvtár 2026. Támogató: Agrárminisztérium szerz.sz.: EGF/57/2026.

VI

Kedves Mikám!

A musikusok közt legtöbb lármát csinál a trombon, ha neki vadítják. A toldnak látszó trombon Mizka is legjobb kedvű pokollá lenne, ha önmagát mindig jó kedvet, ami csak minden jó gneglevésén alapulhat.

Veszprém mayc

Pája-Kornisi

Kerető barátod

Tuller Lajos Pál

© OEE Wagner Károly Erdészeti Digitális Szakkönyvtár 2026. Támogató: Agrárminisztérium szerz.sz.: EGF/57/2026.

Multa tulit puer, sudavit
et alsit

barátod

Pesov Constantin h

1 éves erd.

Domásnya
(Krassó-Szörény)
m.

© OEE Wagner Károly Erdészeti Digitális Szakkönyvtár 2026. Támogató: Agrárminisztérium szerz.sz.: EGF/57/2026.

ezt kívánom, hogy ezért nekem minden jót
a bor, a cigaretta, a nóta és a
szerelő barátok

Szép – – – – –

Kövesligethy József
m. erdész
Pusztavám Gyertyános

© OEE Wagner Károly Erdészeti Digitális Szakkönyvtár 2026. Támogató: Agrárminisztérium szerz.sz.: EGF/57/2026.

„Borban az Igazság"

Selmezbánya 1888 2/7.

Wiegandt

Resitrabánya
Krassó-Szörény m.

vg. Kämpf, Tanács.
Herr Oberst, Bauki

© OEE Wagner Károly Erdészeti Digitális Szakkönyvtár 2026. Támogató: Agrárminisztérium szerz.sz.: EGF/57/2026.

VII

Erdei vágyaidban ne távábbjátok! –

Selmeczbánya 1888 julius 4én.

Tanko Emil
II. éves erdész.
p. Hagen.

Forgács.
[Erdély.]

© OEE Wagner Károly Erdészeti Digitális Szakkönyvtár 2026. Támogató: Agrárminisztérium szerz.sz.: EGF/57/2026.

OSZÁGOS ERDÉSZETI EGYESÜLET
1851
/1866/

© OEE Wagner Károly Erdészeti Digitális Szakkönyvtár 2026. Támogató: Agrárminisztérium szerz.sz.: EGF/57/2026.

Legbiztosabb ismertető jele az érdemnek, ha azok, kik irigylik, dicsérni kényszerülnek azt.

(La Rochefaucault)

Selmecz 1888 július 7-én.

Kerecsák Ernő
erdőg. Tiszt
(N. Kikinda Torontál)

© OEE Wagner Károly Erdészeti Digitális Szakkönyvtár 2026. Támogató: Agrárminisztérium szerz.sz.: EGF/57/2026.

OROSZ ERDÉSZETI EGYESÜLET
1851
1866

© OEE Wagner Károly Erdészeti Digitális Szakkönyvtár 2026. Támogató: Agrárminisztérium szerz.sz.: EGF/57/2026.

Emlékeztessen reám e lap né-
ha neha.

Kassa.
Abauj m.

Korenszky Andalka
III. o. tanuló

© OEE Wagner Károly Erdészeti Digitális Szakkönyvtár 2026. Támogató: Agrárminisztérium szerz.sz.: EGF/57/2026.

IV

Könyvek kozska kinjik, o zemon
ejszew a lapra vetet mayr:
Ivsor eserbe csak es:
„Ah szivsew ismeresw ör!"
– Forrtovaaw németből –

Kanizsa

N. Kanizsa Zalavm.

v. kanjur

1819 évben

© OEE Wagner Károly Erdészeti Digitális Szakkönyvtár 2026. Támogató: Agrárminisztérium szerz.sz.: EGF/57/2026.

Csak addig boldog a szíved
Amíg jeleimi lesz. –

Fábián Sándor

Oravicza.

© OEE Wagner Károly Erdészeti Digitális Szakkönyvtár 2026. Támogató: Agrárminisztérium szerz.sz.: EGF/57/2026.

© OEE Wagner Károly Erdészeti Digitális Szakkönyvtár 2026. Támogató: Agrárminisztérium szerz.sz.: EGF/57/2026.

Szeresd a szépet s ne feledd

a jókat

barátod

Hosszúhodt
Zalamegye

Boór Károly

© OEE Wagner Károly Erdészeti Digitális Szakkönyvtár 2026. Támogató: Agrárminisztérium szerz.sz.: EGF/57/2026.

© OEE Wagner Károly Erdészeti Digitális Szakkönyvtár 2026. Támogató: Agrárminisztérium szerz.sz.: EGF/57/2026.

Az élet mostoha viszonyai között, lebegjen
homlokán ezek a két szó:

Nunquam retrorsum!

Selmecz-bánya 1888. Julius hó 6kán

Dobsina Gyönöröm

Reményik Gyuszkáv.
v. főerdész, selmeczi erdőhiv.
ak. fiúk ak. bukovec

© OEE Wagner Károly Erdészeti Digitális Szakkönyvtár 2026. Támogató: Agrárminisztérium szerz.sz.: EGF/57/2026.

Minden óvádnak szakítsd

virágát!

emlékül írta barátod és

Svedlér (Szepes m) vizsgáló szomszédod.

Seyfried Jakab

II éves erdész

© OEE Wagner Károly Erdészeti Digitális Szakkönyvtár 2026. Támogató: Agrárminisztérium szerz.sz.: EGF/57/2026.

VI

Collega.!" (mérnöki pecsét)

Ne épits nagy fellegvárakat, s így csalódásod se lesz nagy.

Sompa Feldmánk
v. Keskeny

Kis Borosnyó (Háromszékmegye)

Kérem ik a jegyzeket, nagy elpirulási irtózással.

© OEE Wagner Károly Erdészeti Digitális Szakkönyvtár 2026. Támogató: Agrárminisztérium szerz.sz.: EGF/57/2026.

Kereng mérges kiggyó
Aki sír az nem jó.

Selmecbányán 1888. VII. 7

Emlékül barátod

Szemlak (strand megye)

Rittelyeuch
v. Pöry Pál

© OEE Wagner Károly Erdészeti Digitális Szakkönyvtár 2026. Támogató: Agrárminisztérium szerz.sz.: EGF/57/2026.

© OEE Wagner Károly Erdészeti Digitális Szakkönyvtár 2026. Támogató: Agrárminisztérium szerz.sz.: EGF/57/2026.

„Elvő s mindenekfelett: haza.“

Barátod

Hatherfelner Béla
tb. erdő erd.
vg. Lázár Schneider Albert

Vajda-Hunyad.
(Hunyad m. Erdély.)

© OEE Wagner Károly Erdészeti Digitális Szakkönyvtár 2026. Támogató: Agrárminisztérium szerz.sz.: EGF/57/2026.

© OEE Wagner Károly Erdészeti Digitális Szakkönyvtár 2026. Támogató: Agrárminisztérium szerz.sz.: EGF/57/2026.

VI

Nemes, szép czélokért küzdeni, állhatatosan és kitartóan az utolsó perczekig, boldogságot s megnyugvást ád még akkor is ha a czélt elérni nem sikerülk.

Schmeczbánya. 1883 Julius 7. Medveczkyekné.
v. Medve.

Éva /Barsm./.

© OEE Wagner Károly Erdészeti Digitális Szakkönyvtár 2026. Támogató: Agrárminisztérium szerz.sz.: EGF/57/2026.

„Két dolog legyen előtted szent: hazád és becsületed."

Budapest. VI.
Andrássy-út 62.

Hajdu Dezső
I. év. erd. arad.

© OEE Wagner Károly Erdészeti Digitális Szakkönyvtár 2026. Támogató: Agrárminisztérium szerz.sz.: EGF/57/2026.

VI

Ki hölgy mesterünk ellenéből
Nagyobb vitéz mint hajdan Hannibál

Ambrus Lajosné
III éves endrőd
rlg. Emília

Kassa.
(Abauj-Torna megye.)

© OEE Wagner Károly Erdészeti Digitális Szakkönyvtár 2026. Támogató: Agrárminisztérium szerz.sz.: EGF/57/2026.

© OEE Wagner Károly Erdészeti Digitális Szakkönyvtár 2026. Támogató: Agrárminisztérium szerz.sz.: EGF/57/2026.

Ha az barátod egy legyen
Azt hű szivvel szeresd,
S benne sohasem a fényt
Az árnyakat keresd.
Ha ő ezt nem veszi zokon
Akkor lelked vele rokon.'

Resiczabánya a
Krajsó-Szörény.

Müller Károly
III. évfoly. erd.

Ἡγοῦμαι σοφίαν εἶναι μέρος οὐκ ἐλάχιστον
Ὀρθῶς γιγνώσκειν, οἷος ἕκαστος ἀνήρ.

/: Azt hiszem, hogy a bölcseségnek nem legkisebb osztályrésze,
Helyesen megismerni, minő mindenik férfi. :/

Emlékül irta barátod
Revoczky Béla
I. év. erd. akd.

Selmecz 1889 márcz 24.

O. Honoros
/: Zihar megye :/

Az erdésznek mint gardának, kereskedőnek egy nővel üdvtestvérnek sok hasonlósága van a financialéval: hajdi másik, majd a maga mütségletének fedezésére kell idejét fordítani. Igyekezik megakadályozni, hogy ha csak e cél elérése lebegne szeme előtt: eltünik egyoldalú lesz. Igyekezünk az anyagi tőkék mellett nemesebb és lelki kincseket szerezni, mert ezek nélkül emberi társaink becsülését nagyon nehéz elérni!

Borica, Déva mellett. Hunyadmegye. Holicska Jenő

VIII

Igyekezz kitünni, ovakodj feltünni.-

Szabéd
(Mezőség)

Barátod
Nagy Samu
III. év. erd. acad.

© OEE Wagner Károly Erdészeti Digitális Szakkönyvtár 2026. Támogató: Agrárminisztérium szerz.sz.: EGF/57/2026.

VI

Változó időket is élj; hogy a kellemest annál jobban megbecsüljed. –

őszinte barátod

Inczeffy Manó
III éves Erdész.

Baroth. (3-szék.)

© OEE Wagner Károly Erdészeti Digitális Szakkönyvtár 2026. Támogató: Agrárminisztérium szerz.sz.: EGF/57/2026.

MAGYAR ERDÉSZETI EGYESÜLET
1851
1866

© OEE Wagner Károly Erdészeti Digitális Szakkönyvtár 2026. Támogató: Agrárminisztérium szerz.sz.: EGF/57/2026.

Misikém! Azt mondják diva a feleséged
bajusz, neked nincs. Nem igaz e ez?!....
Ha bajusod nincs Misi, jusson eszedbe
hogy van nekem, s ezért se tusolj; s ha
majd lesz neked, akkor már az enyim meg-
-deveredik!!.... Megdereszkedhik bajsom, tar
-tsd tombolan; de még feleségem
karjai s-ha lennek nyerdam - viszont
sem feledteti el velem áztatlan jó,
bajusztalan arcodat, s még kevésbbé bará-
-tságteleket s szeretetedet, melyet sirig
-omban kiséltek!!

Ij.

© OEE Wagner Károly Erdészeti Digitális Szakkönyvtár 2026. Támogató: Agrárminisztérium szerz.sz.: EGF/57/2026.

Viszlát holnap is édes Mici, ne feledd
ígéret és örökké barátodat

Selmecz. 88 jul 30án

Sinkovits
Mk

Gagy (Maros-Torda m.)

VI

© OEE Wagner Károly Erdészeti Digitális Szakkönyvtár 2026. Támogató: Agrárminisztérium szerz.sz.: EGF/57/2026.

VI

„Fájdalom a boldogságnak egyik alkatrésze”, ha lelki szemeid előtt fog lebegni ezen tartalomdús, szellemes mondat, sohasem fog kétségbe ejteni az életben a kellemetlen körülmények halmaza, melyet egy ember sem kerülhet ki. Így lehet életed igazán boldog, mit kíván szerető barátod

Selmeczbánya 1888. julis. Illés Vidor

v. Csongor

Születési helyem: Rapp. Vágvidéknegye.

© OEE Wagner Károly Erdészeti Digitális Szakkönyvtár 2026. Támogató: Agrárminisztérium szerz.sz.: EGF/57/2026.

© OEE Wagner Károly Erdészeti Digitális Szakkönyvtár 2026. Támogató: Agrárminisztérium szerz.sz.: EGF/57/2026.

Kedves Miskám!

Búcsúzóul azt kívánom neked, hogy minden ember olyan őszinte barátod legyen mint a milyen én voltam neked. Isten veled! Fondolj őszinte barátodra

„Ha élted sorja bánat, szenvedés
Irigykedést csak lelked álma adj,
Álmaid hidd a keserű valót
S valónak is mét édes álmodat.“

Martinka Győrgyre.

Lipto sz. Miklós
(Werbica)

© OEE Wagner Károly Erdészeti Digitális Szakkönyvtár 2026. Támogató: Agrárminisztérium szerz.sz.: EGF/57/2026.

OROSZÁGOS ERDÉSZETI EGYESÜLET
1851
1866

© OEE Wagner Károly Erdészeti Digitális Szakkönyvtár 2026. Támogató: Agrárminisztérium szerz.sz.: EGF/57/2026.

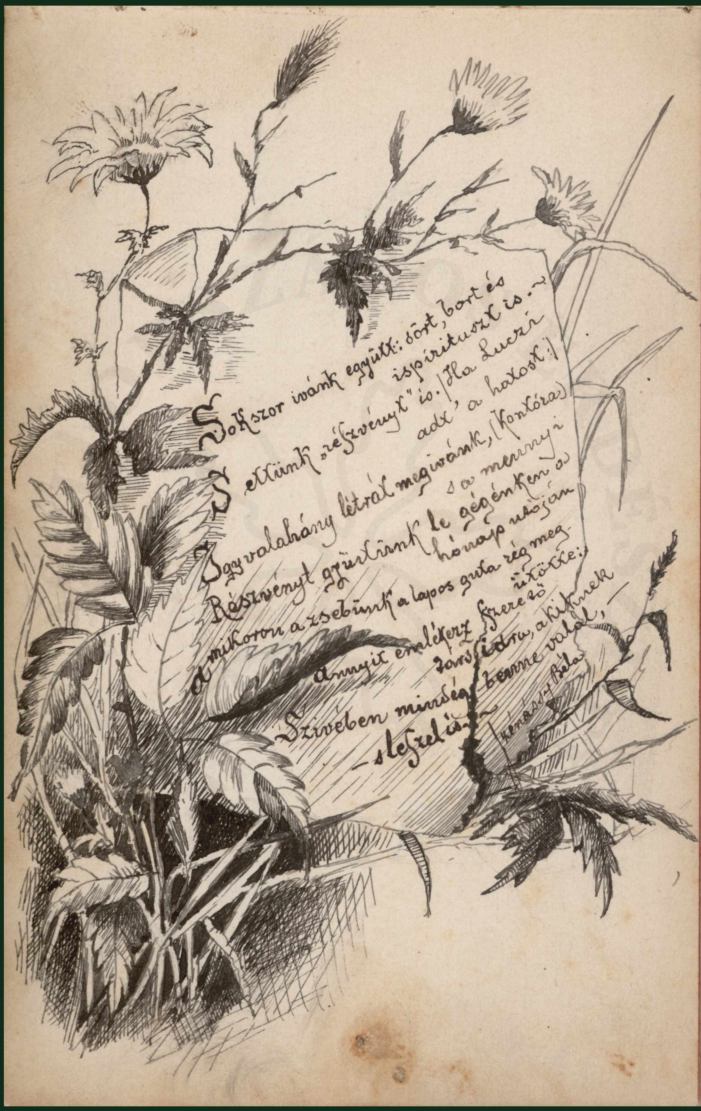

© OEE Wagner Károly Erdészeti Digitális Szakkönyvtár 2026. Támogató: Agrárminisztérium szerz.sz.: EGF/57/2026.

© OEE Wagner Károly Erdészeti Digitális Szakkönyvtár 2026. Támogató: Agrárminisztérium szerz.sz.: EGF/57/2026.

Négy sót vienek vén fel Rebekolbe, s fiadnak
Haggd örökül hat Ethanyas: a hara minden elött. –

Pauswinger Károly

Györgyi Dr Imre.

© OEE Wagner Károly Erdészeti Digitális Szakkönyvtár 2026. Támogató: Agrárminisztérium szerz.sz.: EGF/57/2026.

OORSZÁGOS ERDÉSZETI EGYESÜLET
1851
/1866/

© OEE Wagner Károly Erdészeti Digitális Szakkönyvtár 2026. Támogató: Agrárminisztérium szerz.sz.: EGF/57/2026.

†

A mái rózsa meghasad
A rózsa lehull,
Az emlék fennmarad
Élj' boldogul.

888 80/VII.

Jossich
v. Lexi

Kis Borosnyó (Háromszékm.)

© OEE Wagner Károly Erdészeti Digitális Szakkönyvtár 2026. Támogató: Agrárminisztérium szerz.sz.: EGF/57/2026.

© OEE Wagner Károly Erdészeti Digitális Szakkönyvtár 2026. Támogató: Agrárminisztérium szerz.sz.: EGF/57/2026.

Ha ugy szeretsz, mint én téged,
Emlékkönyvre nincs szükséged.

Szegzárd
/Soha nincs/

Scherer Ágoston
II év. erd. akad.

© OEE Wagner Károly Erdészeti Digitális Szakkönyvtár 2026. Támogató: Agrárminisztérium szerz.sz.: EGF/57/2026.

© OEE Wagner Károly Erdészeti Digitális Szakkönyvtár 2026. Támogató: Agrárminisztérium szerz.sz.: EGF/57/2026.

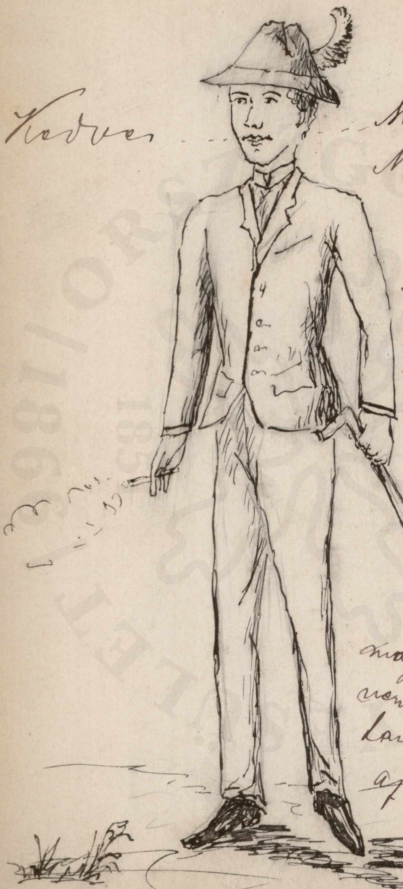

Kedves Miri barátnőm!
Ne hagyjon az
ön Torten sorsá
„Igen" bőrben
járni, hanem
ha kikerülhet
az „igaz élet"be
egy adja ejcsi, hogy
minél előbb elérje
a sok lapon lévő
ovációkat.
Képeket,
magáról írhetőit
nemcsak a tortát,
lanem együttes
az állását
Kínálja fiából
igaz tisztelettel

Schwezb. 17/VII 88.

Balogh Vitéz

© OEE Wagner Károly Erdészeti Digitális Szakkönyvtár 2026. Támogató: Agrárminisztérium szerz.sz.: EGF/57/2026.



© OEE Wagner Károly Erdészeti Digitális Szakkönyvtár 2026. Támogató: Agrárminisztérium szerz.sz.: EGF/57/2026.



Emlékezet!
Te összetörött hajunk egy szikrája
Mit a hullám s a szél viszalya
A homoknak adna vissza ... (Petőfi)

Selmecz. 1888 VII/17.

őszinte barátod

Fogaras

Pfriemer Károly
vlg. kilo.

© OEE Wagner Károly Erdészeti Digitális Szakkönyvtár 2026. Támogató: Agrárminisztérium szerz.sz.: EGF/57/2026.

© OEE Wagner Károly Erdészeti Digitális Szakkönyvtár 2026. Támogató: Agrárminisztérium szerz.sz.: EGF/57/2026.

Fára fel!

Selmecz 889. 17/II Barátod

Lipovan István
II. év. bányász.

Lugos (Krassó-Szörény)

© OEE Wagner Károly Erdészeti Digitális Szakkönyvtár 2026. Támogató: Agrárminisztérium szerz.sz.: EGF/57/2026.

© OEE Wagner Károly Erdészeti Digitális Szakkönyvtár 2026. Támogató: Agrárminisztérium szerz.sz.: EGF/57/2026.

Diák Emma-tól.

Tizenkét óra — s Éjfélkor,
Ki Ilka, mást sohsem vársz el!
Fejembe nem megy a latin,
Szivemben dúl vagy 10 lat lin.

Kopogsz Ilka, te s talán?
Azt hittem ő itt a szabály!
Istenem, de boldog lennék
Ha mellett ——— elbújhatnék.

Klauzniczky Kl.
v. nővér

Szíves.
Béla maga.

© OEE Wagner Károly Erdészeti Digitális Szakkönyvtár 2026. Támogató: Agrárminisztérium szerz.sz.: EGF/57/2026.

Kívánom hogy azon sóvaj (?) mit, az alsó-
mái élet folytonos munkálkodása közöl
elvonttel, szerezd vissza azt a praxisban úgy
hogy Kamarádod (Garda) mellette szívesen
legyen.

Sb. 1888, julius 12

Nagy-Károly
Vasprém megye.

szívesen barátod
Miklós Vincze
III. é. erdész

© OEE Wagner Károly Erdészeti Digitális Szakkönyvtár 2026. Támogató: Agrárminisztérium szerz.sz.: EGF/57/2026.

© OEE Wagner Károly Erdészeti Digitális Szakkönyvtár 2026. Támogató: Agrárminisztérium szerz.sz.: EGF/57/2026.

OROSZÁGOS ERDÉSZETI EGYESÜLET
1851
/1866/

© OEE Wagner Károly Erdészeti Digitális Szakkönyvtár 2026. Támogató: Agrárminisztérium szerz.sz.: EGF/57/2026.

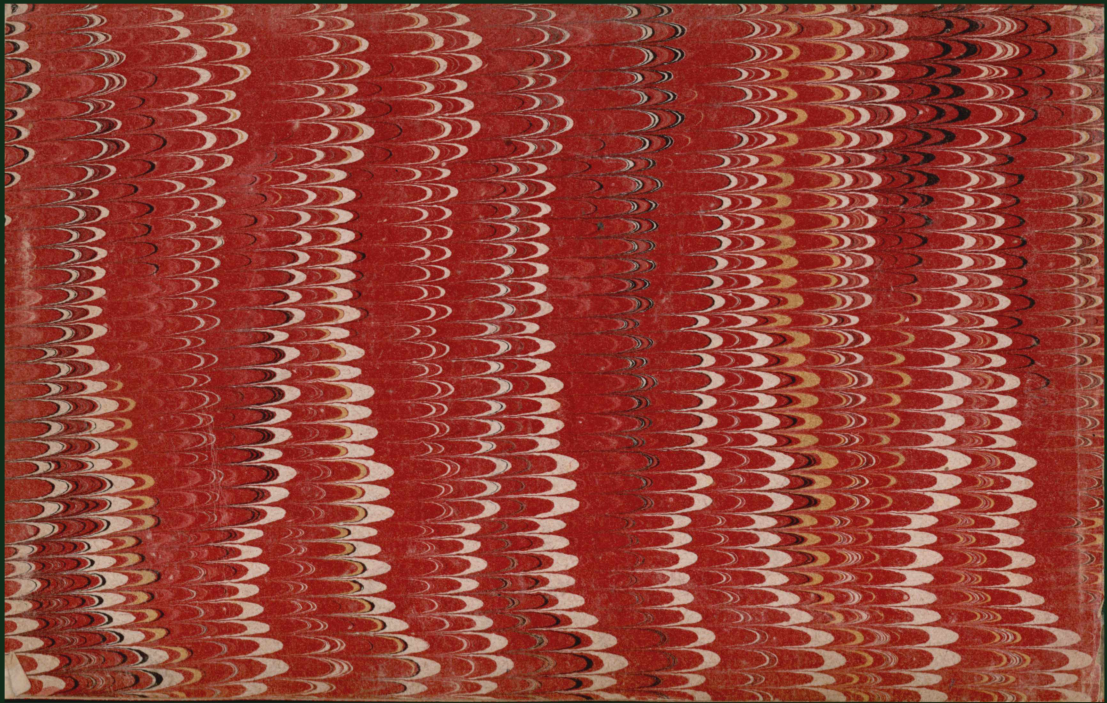
© OEE Wagner Károly Erdészeti Digitális Szakkönyvtár 2026. Támogató: Agrárminisztérium szerz.sz.: EGF/57/2026.

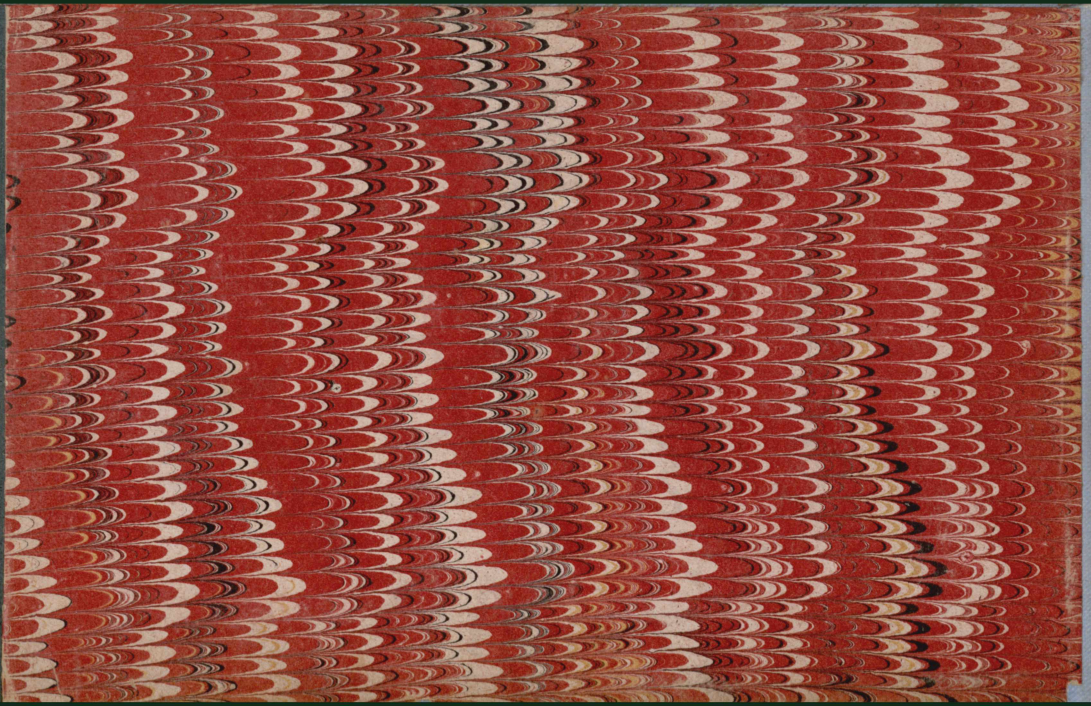
© OEE Wagner Károly Erdészeti Digitális Szakkönyvtár 2026. Támogató: Agrárminisztérium szerz.sz.: EGF/57/2026.